

Instruments and Indicator Lights

The instruments are grouped together above the headlight case.

- | | |
|-----------------------------|--|
| (1) Speedometer | (4) Turn signal indicator light |
| (2) Odometer | (5) Gear speed range indicators |
| (3) Neutral indicator light | (6) Use road tires only. (See page 28) |

The gear speed range indicators indicate proper speed for each gear.

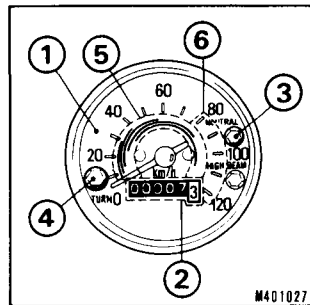

Instrumentos y Lámparas Indicadoras

Los instrumentos se encuentran agrupados encima de la caja del faro.

- (1) Indicador de velocidad
- (2) Odómetro
- (3) Luz indicadora de neutro
- (4) Luz indicadora de señales
- (5) Indicadores de gama de velocidades del engranaje
- (6) Utilice sólo los neumáticos de tipo de carretera. (Véase la pág. 28.)

Los indicadores de gama de velocidades indican la velocidad más adecuada para cada posición de engranaje.