

Instruments and Indicator Lights

The instruments are grouped together above the headlight case.

The indicator lights are located between the instruments.

- | | |
|---------------------------------|--------------------------------|
| (1) Speedometer | (8) Tachometer |
| (2) Odometer | (9) Tripmeter reset knob |
| (3) Left turn signal indicator | (10) Tripmeter |
| (4) Oil pressure warning light | (11) Coolant temperature gauge |
| (5) High beam indicator | (12) Fuel gauge |
| (6) Neutral indicator | (13) Tachometer red zone |
| (7) Right turn signal indicator | |

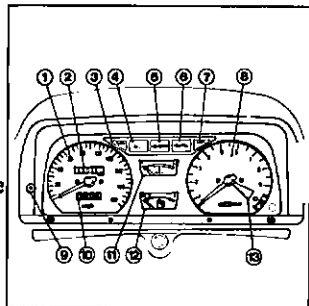

Instrumentos y Lámparas Indicadoras

Los instrumentos se encuentran agrupados encima de la caja del faro. Las lámparas indicadoras están situadas dentro de los instrumentos.

- | | |
|--|--|
| (1) Indicador de velocidad | (8) Tacómetro |
| (2) Odómetro | (9) Botón de reposición del cuenta-kilómetro |
| (3) Luz indicadora de señales | (10) Cuenta-kilómetro |
| (4) Luz de aviso de la presión de aceite | (11) Indicador de temperatura |
| (5) Luz indicadora del has alto del faro | (12) Indicador de nivel de gasolina |
| (6) Indicador neutro | (13) Zona roja del tacómetro |
| (7) Luz indicadora de señales | |