

Freno trasero

Ajuste:

1. Apoye la motocicleta en su soporte lateral.
El perno de tope (1) tiene como finalidad ajustar la altura del pedal.
2. Para ajustar la altura del pedal, afloje la contratuerca (2) y gire el perno de tope. Apriete la contratuerca.

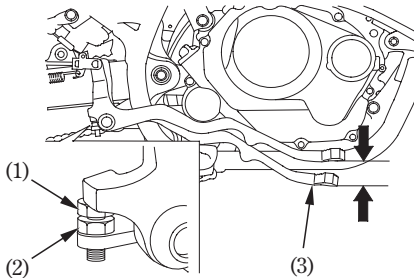

- (1) Perno de tope
- (2) Contratuerca
- (3) Pedal del freno trasero

3. Mida la distancia recorrida por el pedal del freno trasero (3) antes de que el freno empiece a frenar.
El juego libre deberá ser:
15–25 mm
4. Si fuese necesario realizar ajustes, gire la tuerca de ajuste del freno trasero (4).

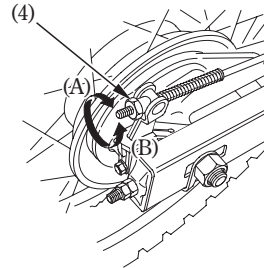

- (4) Tuerca de ajuste
- (A) Disminuye el juego libre
- (B) Aumenta el juego libre