

# M-12

## Tambor Seletor • Eixo Seletor de Marchas

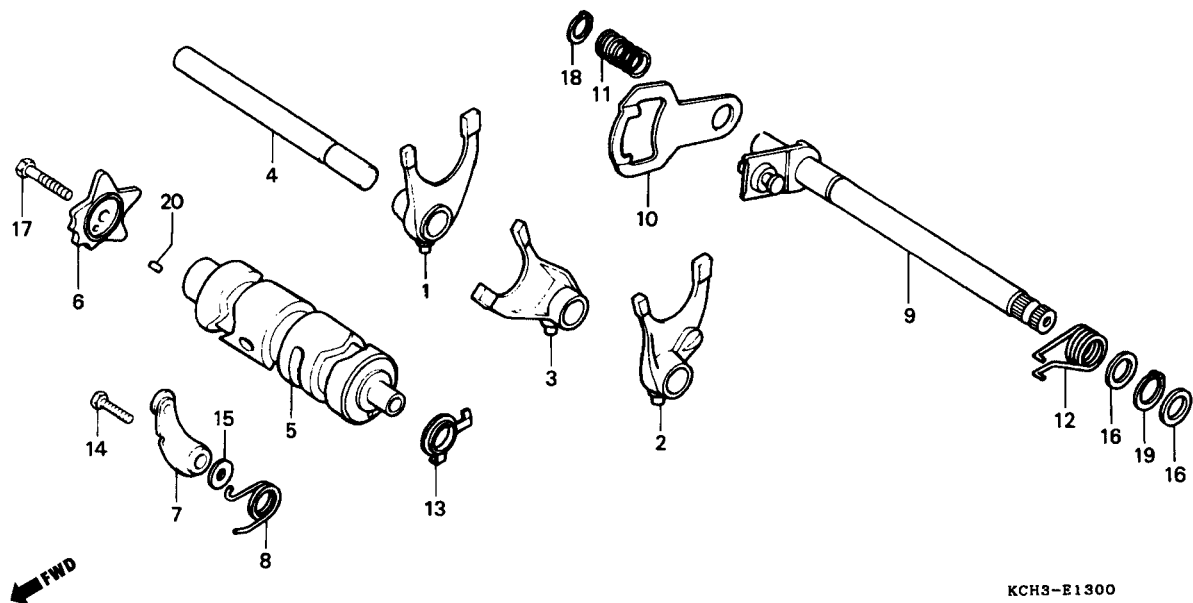

KCH3-E1300

Item de serviço	T.M.O.	Ref. Nº	Nº da Peça	Descrição	Qtd. CG125	Nota	Nº de série
Garfo Seletor .....*4,2 (Inclui Peça Relativa) (Uma ou Todas)		1	24211-107-000	Garfo Seletor Dir.....	1		
		2	24221-427-010	Garfo Seletor Esq.....	1		
		3	24231-107-010	Garfo Seletor Central.....	1		
• Tambor Seletor		4	24241-KCS-650	Eixo, Garfo Seletor .....	1		
Excêntrico Posicionador.....0,9		5	24301-383-000	Tambor Seletor.....	1		
• Posicionador Comp., Marchas (Inclui Peça Relativa)		6	24411-KCN-000	Excêntrico Posicionador .....	1		
Pinhão Transmissão .....0,2		7	24430-KW1-900	Posicionador Comp., Marchas.....	1		
Eixo Comp., Seletor Marchas .....1,0 (Inclui Peça Relativa)		8	24435-KY0-890	Mola, Posicionador Marchas.....	1		
		9	24610-107-760	Eixo Comp., Seletor Marchas.....	1		
		10	24621-107-760	Braço Seletor.....	1		
		11	24631-107-000	Mola, Braço Seletor.....	1		
		12	24651-107-000	Mola, Retorno Seletor Marchas.....	1		
		*	24651-437-000	Mola, Retorno Seletor Marchas.....	1		
		13	35753-KG2-951	Rotor, Interruptor Neutro .....	1		
		14	90023-KW1-900	Pivo, Posicionador Marchas.....	1		
		15	90408-KW1-900	Arruela, 6mm.....	1		
		16	90451-001-000	Arruela, Encosto, 14 mm.....	2		
		17	93101-06025-0A	Parafuso Sex., 6 x 25 .....	1		
		18	94510-12000	Anel Elástico Externo, 12 mm .....	1		
		19	94510-14000	Anel Elástico Externo, 14 mm .....	1		
		20	96220-40100	Rolete, 4 x10 .....	1		